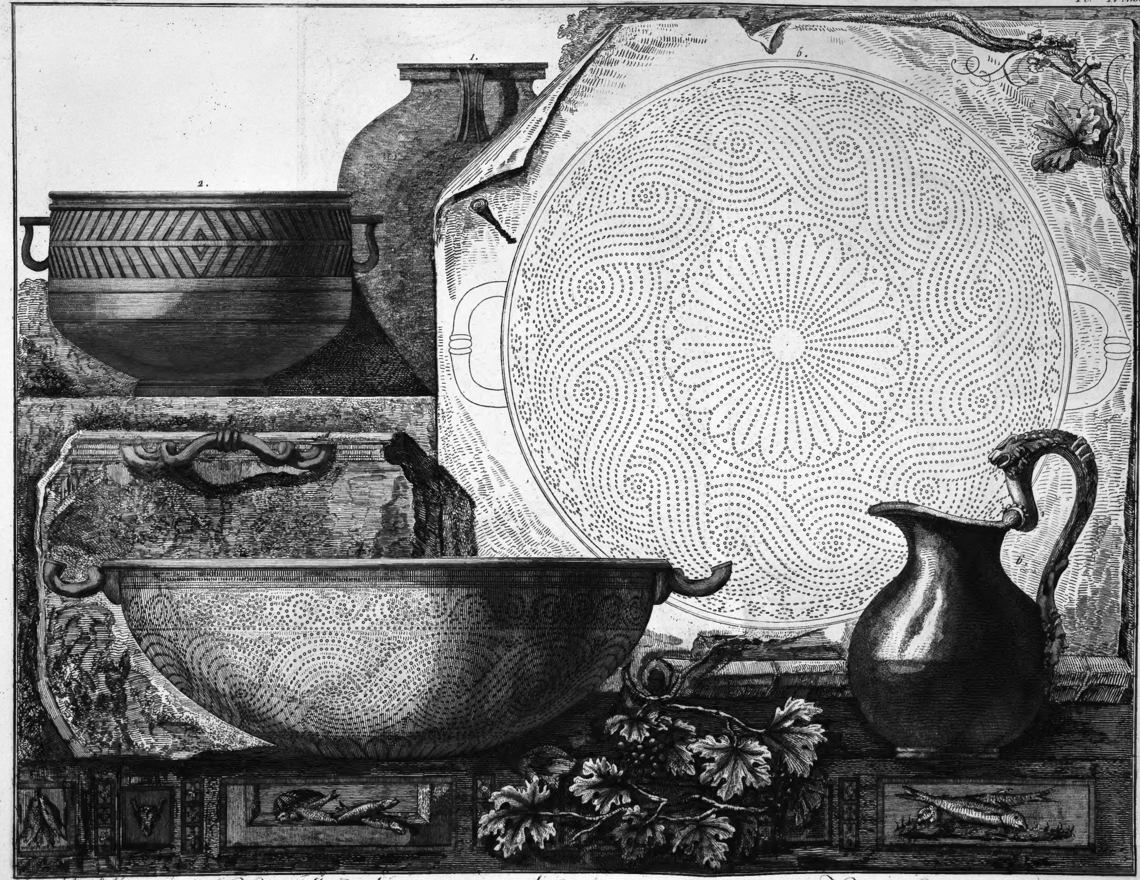

Dessiné par F. Piranesi L'an 1805.

Ustencilles de ménage des anciens trouvés à Pompeïa.